

ニッポン全国物産展

池袋会場出展のご案内

池袋サンシャインシティ 展示ホールA・B

令和3年11月19日(金)～21日(日)【3日間】

主催：全国商工会連合会

- 名称 : ニッポン全国物産展2021
- 開催日時 : 令和3年11月19日(金)~21日(日)【3日間】 10:00~19:00 ※最終日は、18:00までとなります
- 開催場所 : 池袋サンシャインシティ 展示ホールA・B
- 主催 : 全国商工会連合会
- 展開内容 : 地域特産品(食品、非食品)の展示、実演、販売
- 開催規模 : 来場者約7.5万人を想定
- 入場料 : 無料

■ 会場案内図

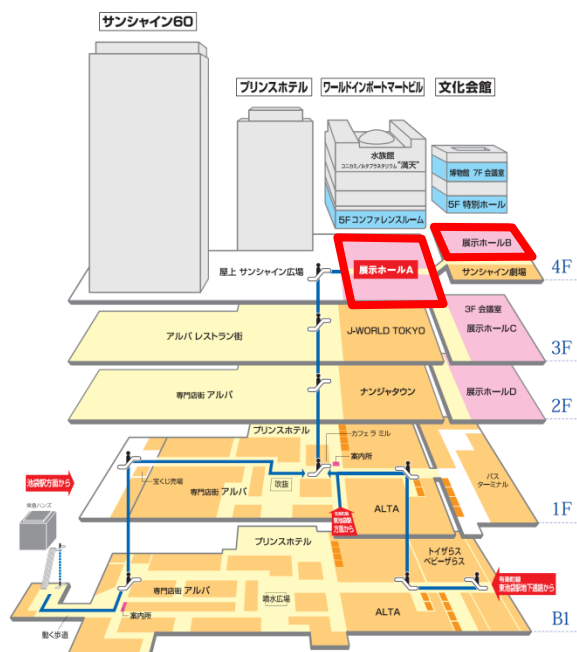

■ 会場の風景(令和2年度ニッポン全国物産展)

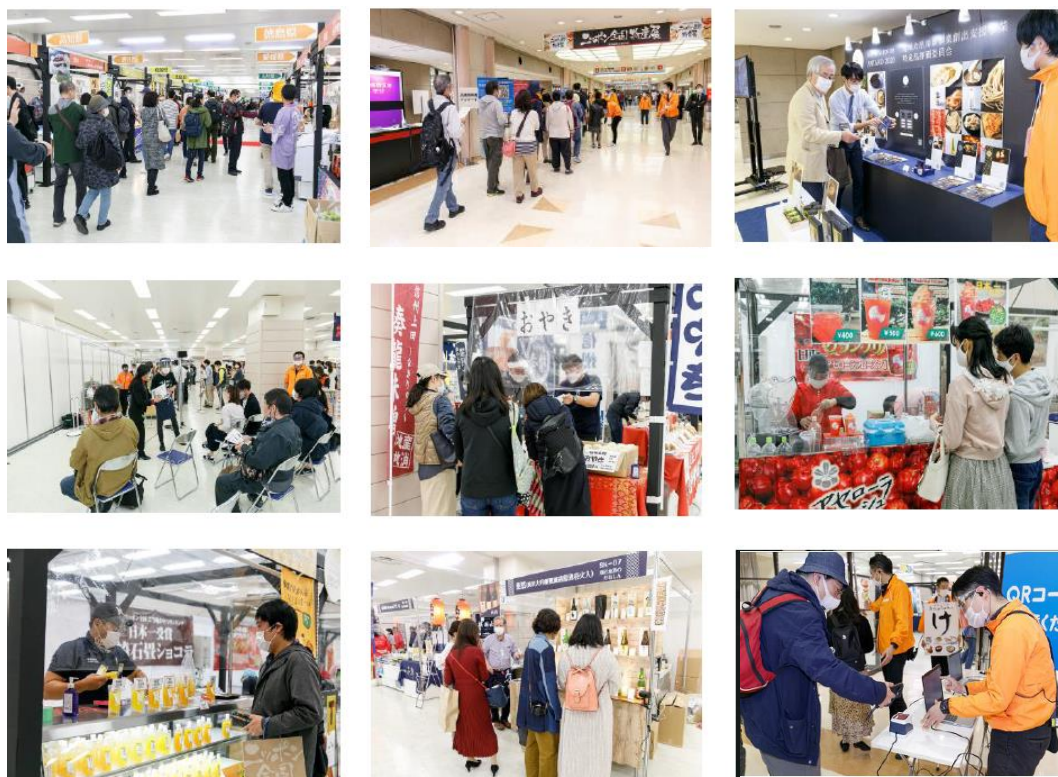

プレスへの開催告知など様々な広報活動を通じ、約7.5万人規模の集客を図ります。

- ポスティングチラシ、デジタル広告など積極的な広報活動を行います。
また、日本酒コーナー、おらが自慢のご当地フードコート、マルシェコーナー、おやつランキング殿堂コーナー等のイベント企画を打ち出し、集客を図ります。
- プレスリリース配信に加え、プレスへの積極的なアプローチを行い、パブリシティ効果を最大化します。
- 過去実績により精査された流通関係者リストの中から、来場が見込める関東近郊の流通関係者へ招待状を送付予定。流通関係者へのPRを行います。

2020/11/22 (日) フジテレビ 「FNN LIVENEWS イット」 17:30 ~ 18:00

ニッポン全国物産展2020 を取材。
新型コロナ禍で三連休での「三密回避」特集。
安全安心な対策をとっているイベントがある。
会場内風景、店舗での仕事ぶり、インタビューなどを放送。

Time 1分5秒

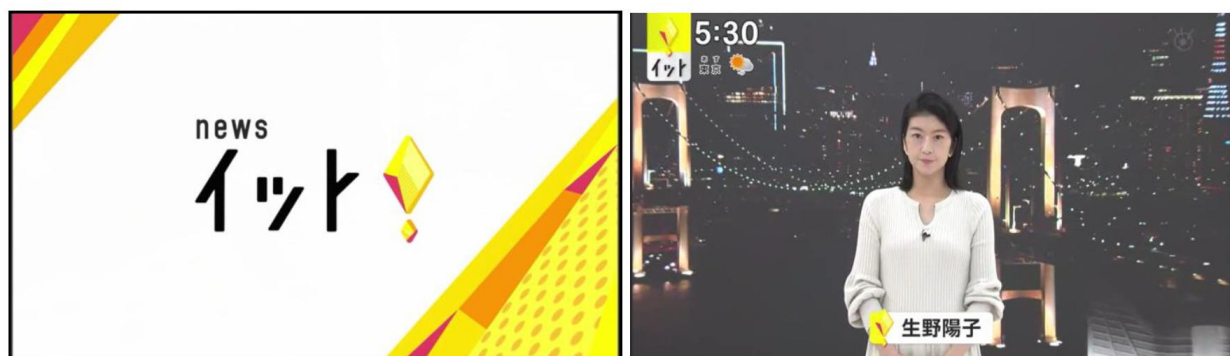

募集対象：地域の特色を活かした産品を自社で製造・開発、または販売している中小・小規模事業者

前提条件：● 県連、または商工会職員による代理販売は不可とする。
● 下記、出展資格の項にある①と②については、県連または商工会職員が伴走支援のために来場すること。
● ③出展社は、開催前のLINE公式アカウント活用セミナーへ必ず参加すること。

出展資格：①初出展であること、②新産品を有すること、③ECに参入していること、④企画コーナーへの出展
※上記のうち、いずれか1つに該当することが出展の必須条件となります。
企画コーナーとは、フードコート、日本酒コーナー、マルシェコーナーを指します。

募集内容：食品・非食品（物販及び実演販売）

販売制限：特になし。ただし会場規定・行政指導等により販売できない物もあります。

募集数：約200社

販売面積：1出展社あたり間口2，500mm×奥行き2，000mmのスペースを基本とします。
※出展コーナーにより変動しますので、ご注意ください。

小間割り：● 出展申込みに対する場所の割り当ては都道府県をベースに出展内容、食品販売の有無等を勘案し、事務局が決定後、後日発表させていただきます。
● 出展社は、割り当てられた場所の全部または、一部を、有償または無償で第三者に譲渡または、貸与もしくは出展社相互間で交換することはできません。

会場管理：● 事務局は会場全般の管理保全に当たります。出品物の保護については、出展社ブース内ストックヤードを問わず、出展社が責任を負うものとし、事務局は盗難・紛失・損傷・その他会場内で発生した事故に対して損害を賠償いたしません。
● 出展社は搬入出展物に対し、その輸送及び展示・販売期間中を通じて必要な保険を付し、その他保護のための適切な処置を講じてください。
● 食品販売に関する届け出については事務局が一括して行います。
保健所の指導に基づき、別途料金の発生する申請や、設備に関し特別な処置が必要な場合は、出展社の負担となります。
※会場にて実演販売を行う場合（加熱調理、弁当製造、ソフトクリーム製造、飲料のカップ売等）は保健所指導により実演囲いが必要となります。必ずご用意、もしくは事務局レンタル備品にてお申し込みをお願いいたします。

提出書類：出展申込書 ※出展決定後、各署申請にあたり、ご提出いただく書類があります。

応募締切：**令和3年7月29日(木) 15時必着**
※出展地域や出展産品の重複により調整がございますので期日厳守でお願いします。

送付先：ニッポン全国産産展 事務局（株式会社 工芸社）
〒162-0824 東京都新宿区揚場町2-26 SKビル4階
TEL：03-3868-2880 FAX：03-5801-0795 E-mail：info@all-nippon.jp

出展料：無料

基本設備：● 平台もしくは冷蔵・冷凍ケース（いずれか1台選択）及び社名板
● 各県やエリアごとに給排水設備を必要に応じて設置（シンク・手洗い）
● 各ホールごとに、冷凍・冷蔵ストックスペース（1出展社30ℓまで）

- 出展条件 : ●売上歩率（マージン）なし
 ●各種企画案件（広告等）についての協力を依頼させて頂く場合がございます。
 ●事前、事後、追跡アンケートのご提出をお願いいたします。
- 出展社負担 : ●出展に係る交通費・宿泊費・食事代・商品運搬費・販売スタッフ代及び基本設備以外の備品は出展社負担となります。※詳細は申込時の出展規約を参照
- 出展社の決定 : ●調整の上、出展の可否をご案内いたします。
 ※出展調整の上、出展不可になる場合もございますので予めご了承をお願いします。
- 注意事項 : ●商品の販売については出展社の責任で行ってください。
 事務局では一切の責任を負いません。
 （ブース内に出展社の店舗名、所在を確認できるものをご用意ください）
- ガス、炭等の使用はできません。（加熱調理の熱供給は電気にてお願いします）
 - 出展申込書に記載された出展予定品以外の物品の展示・販売はできません。
 万一これに違反し、会場内で展示・販売をされた場合は撤去して頂きます。
 - 試飲・試食は不可となります。

スケジュール(予定)

7月29日(木)15:00	8月中旬～下旬	9月上旬～ 9月中旬	11月19日～21日
出展申込み ×切り	出展社決定通知	各種提出書類 ×切り	★11月17日～18日 搬入・展示準備 ★11月19日～21日 開催期間 ★11月21日 開催終了後撤収

問合せ先 事務局

ご不明な点等ございましたら、以下へお問い合わせください。

株式会社工芸社 ニッポン全国物産展 事務局

〒162-0824
 東京都新宿区揚場町2-26 SKビル4F
 担当：小原、上川、松本、和泉田

TEL : 03-3868-2880
 FAX : 03-5801-0795
 E-mail : info@all-nippon.jp